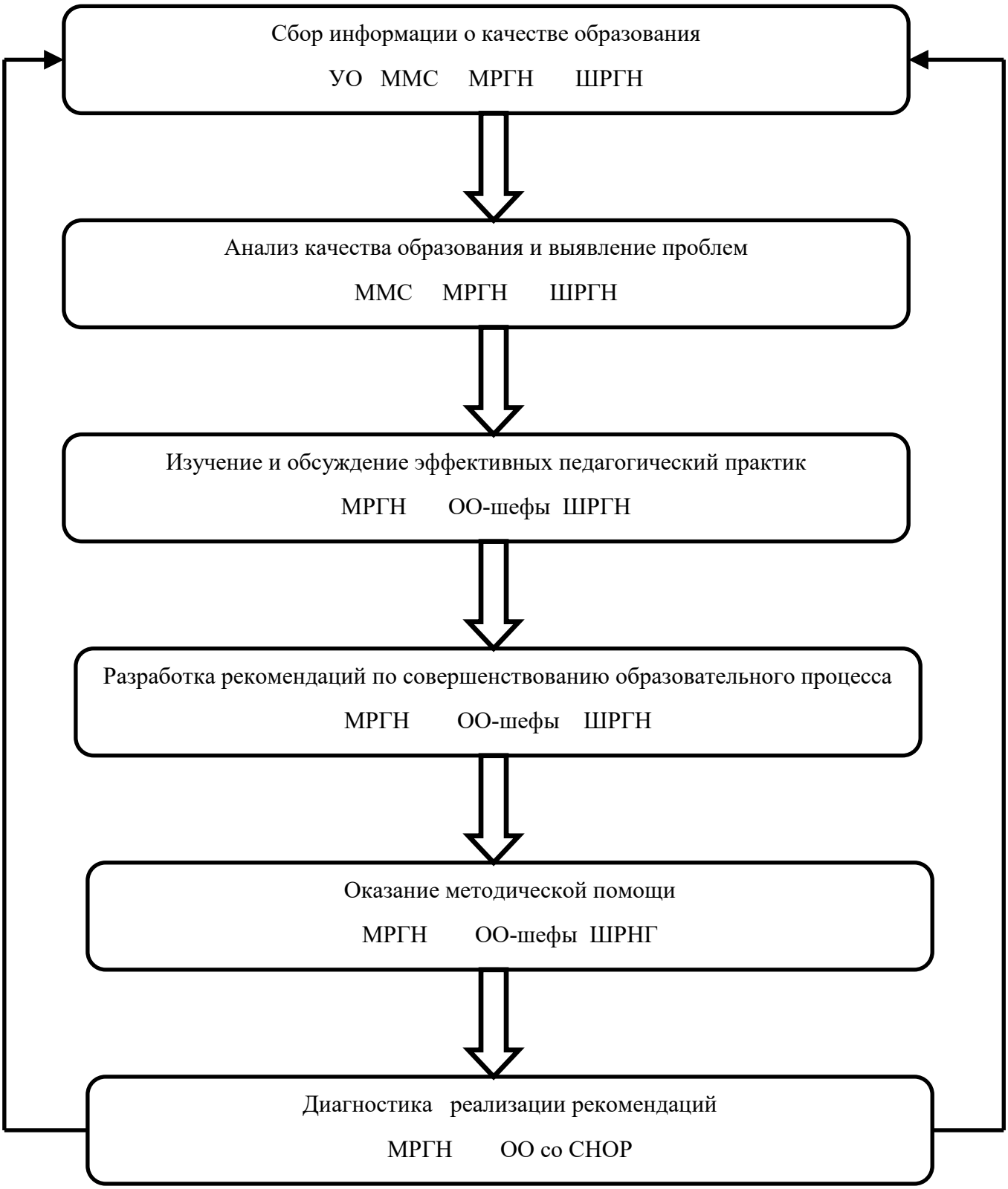Управленческая модель перехода
ОО со СНОР (МБОУ ООШ N 2)
в эффективный режим работы